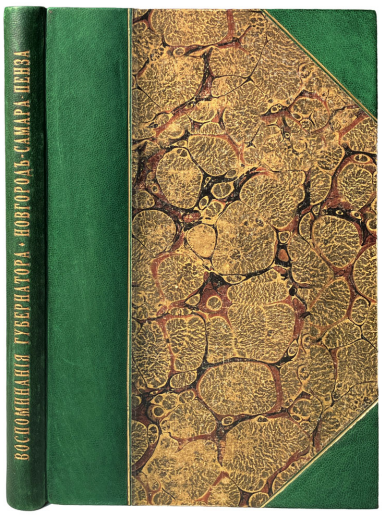

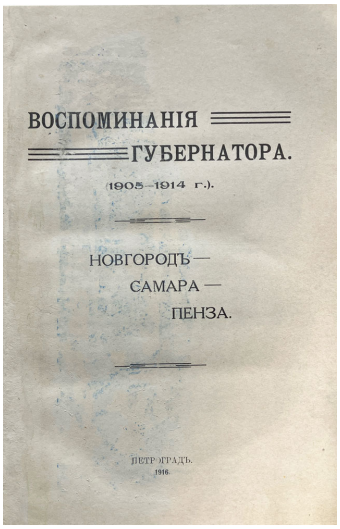
ВОСПОМИНАНІЯ
ГУБЕРНАТОРА.
(1905—1914 г.).
НОВГОРОДЪ—
САМАРА—
ПЕНЗА.
ПЕТРОГРАДЪ.
1916.

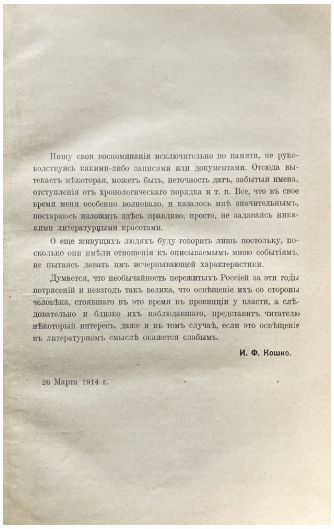
Пишу свои воспоминанія исключительно по памяти, не руководствуясь какими-либо записями или документами. Отсюда вытекаетъ неизбѣжная, можетъ быть, неточность датъ, забытыя имена, отступленія отъ хронологическаго порядка и т. п. Все, что въ свое время меня особенно волновало, и казалось мнѣ значительнымъ, постараюсь нанизать здѣсь правдиво, просто, не задаваясь никакими литературными красотами.

О еще живущихъ людяхъ буду говорить лишь постольку, поскольку они имѣли отношенія къ описываемымъ мною событіямъ, не пытаясь давать имъ исчерпывающей характеристики.

Думается, что необычайность пережитыхъ Россіей за эти годы потрясеній и невзгодъ такъ велика, что освѣщеніе ихъ со стороны человѣка, стоявшаго въ это время въ провинціи у власти, а слѣдовательно и близко ихъ наблюдавшаго, представитъ читателю нѣкоторый интересъ, даже и въ томъ случаѣ, если это освѣщеніе въ литературномъ смыслѣ окажется слабымъ.

И. Ф. Кошко.

26 Марта 1914 г.

Кошко И.Ф. Воспоминания губернатора (1905–1914 г.) Новгоро–Самара–Пенза

Пг.: Типография «Содружество», 1916. - 260 с.; 24,5 х 16,5 см.

В стилизованном полукожаном переплете.

Незначительные загрязнения титульного листа.

Иван (Мячеслав) Францевич Кошко (1859-1927) — российский государственный деятель, действительный статский советник (1906). Служил земским начальником 6-го участка Новгородского уезда, затем самарским вице-губернатором, губернатором Пензы (1907-1910) и Перми (1911-1914). На период его губернаторства в Перми пришлось бурное развитие экономики губернии.