КНИГА СТАРАЯ
www.oldbooks24.ru
info@oldbooks.ru
Тел.: +7 (495) 749-2631

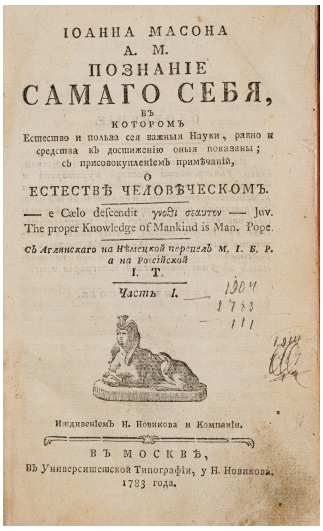

ІОАННА МАСОНА
А. М.
ПОЗНАНІЕ
САМАГО СЕБЯ,
ВЪ
КОТОРОМЪ
Естество и польза сея важныя Науки, равно и средства къ достиженію оныя показаны; съ присовокупленіемъ примѣчаній,
О
ЕСТЕСТВѢ ЧЕЛОВѢЧЕСКОМЪ.
— e Cælo descendit γνῶθι σεαυτον — Juv.
The proper Knowledge of Mankind is Man. Pope.
Съ Аглинскаго на Нѣмецкой переведъ М. І. Б. Р. а на Россійской
І. Т.
Часть І.
Иждивеніемъ Н. Новикова и Компаніи.
ВЪ МОСКВѢ,
Въ Университетской Типографіи, у Н. Новикова.
1783 года.

ІОАННА МАСОНА,
А. М.
ПОЗНАНІЕ
САМАГО СЕБЯ,
ВЪ
КОТОРОМЪ
Естество и польза сея важныя науки, равно и средства къ достиженію оныя показаны, съ присовокупленіемъ примѣчаній
О
ЕСТЕСТВѢ ЧЕЛОВѢЧЕСКОМЪ.
— e Cælo descendit γνῶθι σε αυτον — Juv.
The proper Knowledge of Mankind is Man. Pope.
Съ Аглинскаго на Нѣмецкой переведъ М. І. Б. Р. а на Россійской
І. Т.
Часть II.
Иждивеніемъ Н. Новикова и Компаніи.
ВЪ МОСКВѢ,
Въ Университетской Типографіи, у Н. Новикова.
1783 года.

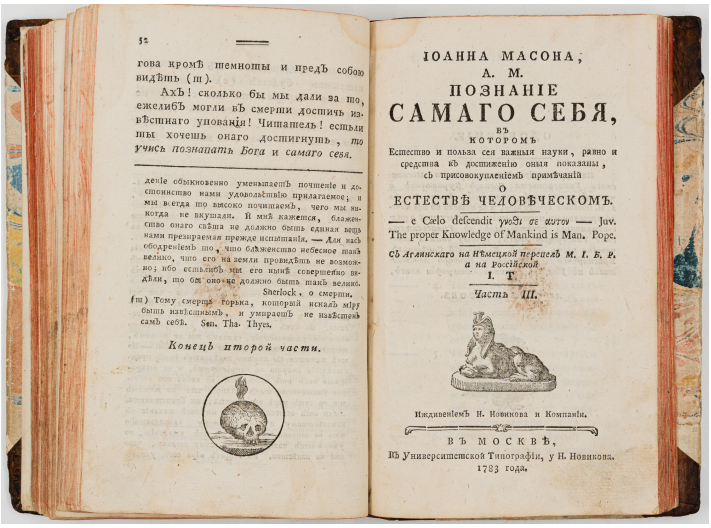

52

гова кромѣ темноты и предъ собою видѣть (m).

Ахъ! сколько бы мы дали за то, ежелибъ могли въ смерти достичь извѣстнаго упованія! Читатель! естьли ты хочешь онаго достигнуть, *то учись познавать Бога и самаго себя.*

деніе обыкновенно уменьшаетъ почтеніе и достоинство нами удовольствію прилагаемое; и мы всегда то высоко почитаемъ, чего мы никогда не вкушали. И мнѣ кажется, блаженство онаго свѣта не должно быть единая вещь нами презираемая прежде испытанія. — Для насъ обольщеніемъ то, что блаженство небесное такъ велико, что его на земли провидѣть не возможно; ибо естьлибъ мы его нынѣ совершенно видѣли, то бы оно не должно быть такъ велико. Sherlock, о смерти.

(m) Тому смерть горька, кто рай искалъ міру быть извѣстнымъ, и умираетъ не извѣстенъ самъ себѣ. Sen. Tha. Thyes.

Конецъ второй части.

ІОАННА МАСОНА,
А. М.
ПОЗНАНІЕ
САМАГО СЕБЯ,
ВЪ
КОТОРОМЪ
Естество и польза сея важныя науки, равно и средства къ достиженію оныя показаны, съ присовокупленіемъ примѣчаній
О
ЕСТЕСТВѢ ЧЕЛОВѢЧЕСКОМЪ.
— e Cælo descendit γνῶθι σε αυτον — Juv.
The proper Knowledge of Mankind is Man. Pope.
Съ Аглинскаго на Нѣмецкой переведъ М. І. Б. Р. а на Россійской
І. Т.
Часть III.
Иждивеніемъ Н. Новикова и Компаніи.
ВЪ МОСКВѢ,
Въ Университетской Типографіи, у Н. Новикова.
1783 года.

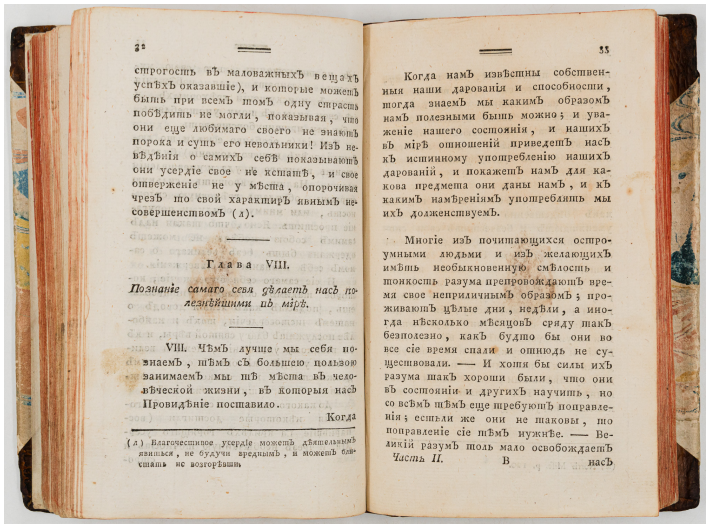

32

строгость въ маловажныхъ вещахъ успѣхъ оказавшіе), и которые можетъ быть при всемъ томъ одну страсть побѣдить не могли, показывая, что они еще любимаго своего не знаютъ порока и суть его невольники! Изъ невѣдѣнія о самихъ себѣ показываютъ они усердіе свое не кстатѣ, и свое отверженіе не у мѣста, опорочивая чрезъ то свой характеръ явнымъ несовершенствомъ (л).

Глава VIII.

Познаніе самаго себя дѣлаетъ насъ полезнѣйшими въ мірѣ.

VIII. Чѣмъ лучше мы себя познаемъ, тѣмъ съ большею пользою занимаемъ мы тѣ мѣста въ человѣческой жизни, въ которыя насъ Провидѣніе поставило. Когда

(л) Благочестивое усердіе можетъ дѣятельнымъ явиться, не будучи вреднымъ, и можетъ блистать не возгорѣвшись

33

Когда намъ извѣстны собственныя наши дарованія и способности, тогда знаемъ мы какимъ образомъ намъ полезными быть можно; и уваженіе нашего состоянія, и нашихъ въ мірѣ отношеній приведетъ насъ къ истинному употребленію нашихъ дарованій, и покажетъ намъ для какова предмета они даны намъ, и къ какимъ намѣреніямъ употреблять мы ихъ долженствуемъ.

Многіе изъ почитающихся остроумными людьми и изъ желающихъ имѣть необыкновенную смѣлость и тонкость разума препровождаютъ время свое неприличнымъ образомъ; проживаютъ цѣлые дни, недѣли, а иногда нѣсколько мѣсяцовъ сряду такъ безполезно, какъ будто бы они во все сіе время спали и отнюдь не существовали. — И хотя бы силы ихъ разума такъ хороши были, что они въ состояніи и другихъ научить, но со всѣмъ тѣмъ еще требуютъ поправленія; естьли же они не таковы, то поправленіе сіе тѣмъ нужнѣе. — Великій разумъ толь мало освобождаетъ

 насъ

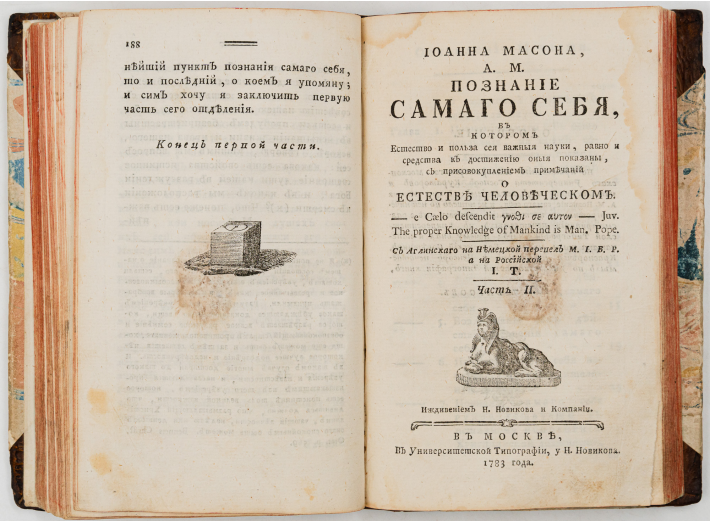

188

нѣйшій пунктъ познанія самаго себя, по и послѣдній, о коемъ я упомяну; и симъ хочу я заключить первую часть сего отдѣленія.

Конецъ первой части.

ІОАННА МАСОНА,
А. М.
ПОЗНАНІЕ
САМАГО СЕБЯ,
ВЪ
КОТОРОМЪ
Естество и польза сея важныя науки, равно и средства къ достиженію оныя показаны,
съ присовокупленіемъ примѣчаній
О
ЕСТЕСТВѢ ЧЕЛОВѢЧЕСКОМЪ.

— e Cielo descendit γνῶθι σε αυτον — Juv.
The proper Knowledge of Mankind is Man. Pope.

Съ Аглинскаго на Нѣмецкой переведъ М. І. Б. Р. а на Россійской
І. Т.

Часть II.

Иждивеніемъ Н. Новикова и Компаніи.

ВЪ МОСКВѢ,
Въ Университетской Типографіи, у Н. Новикова.
1783 года.

Мейсон Дж. Иоанна Масона А.М. Познание самаго себя: в 3 ч.

Мейсон Дж. Иоанна Масона А.М. Познание самаго себя: в 3 ч.
В котором естество и польза сея важныя науки, равно и средства к достижению оныя показаны; С присовокуплением примечаний, о естестве человеческом / С аглинскаго на немецкой перевел М[асон?] И[оганн] Б[артоломеус] Р[оглер] а на российской И[ван] Т[ургенев]. - *М.: Иждивением Н. Новикова и Компании Унив. тип., у Н. Новикова, 1783.*
Ч.1. – *[12], 188 с.;*
Ч.2. – *[4], 52 с.;*
Ч.3. – *[4], 118 с.;*

20х13 см.

В одном владельческом полукожаном переплете эпохи.

Редкая масонская книга, изданная для кружка знаменитого просветителя и масона Николая Ивановича Новикова (1744-1818). Текст был переведен с немецкого Иваном Петровичем Тургеневым (1752-1807), позже занявшим пост директора Московского

университета, а в последствии, в 1792 году, сосланным за деятельное масонство в родовое имение Тургенево.

Редкость.

Цена: 250.000 руб.