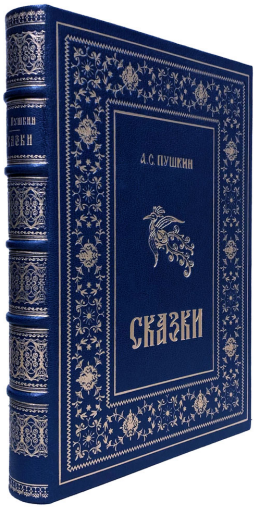
А.С. ПУШКИН
СКАЗКИ

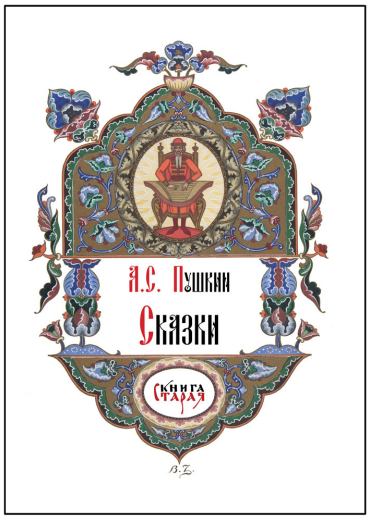
А.С. Пушкин
Сказки
Книга старая

13

93

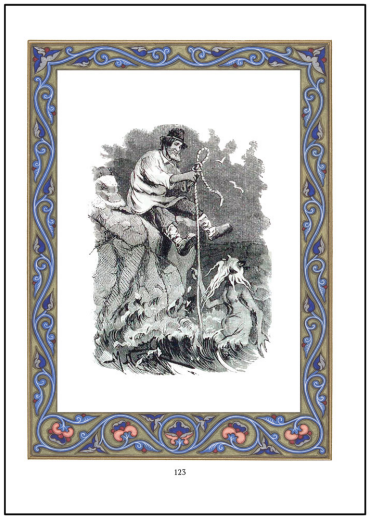
123

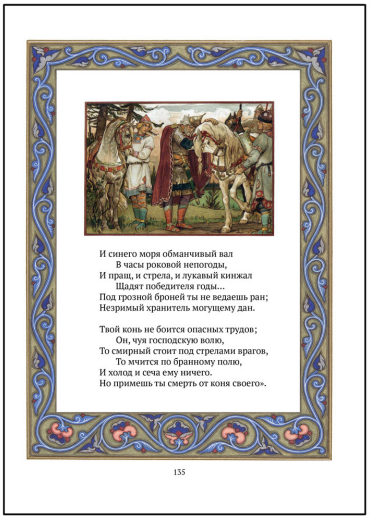
И синего моря обманчивый вал
В часы роковой непогоды,
И пращ, и стрела, и лукавый кинжал
Щадят победителя годы...
Под грозной броней ты не ведаешь ран;
Незримый хранитель могущему дан.
Твой конь не боится опасных трудов;
Он, чуя господскую волю,
То смирный стоит под стрелами врагов,
То мчится по бранному полю,
И холод и сеча ему ничего.
Но примешь ты смерть от коня своего».
135

195

www.oldbooks24.ru
info@oldbooks.ru
Тел.: +7 (495) 749-2631

Пушкин А.С. Сказки.

М.: Старая книга. - [6], 270 с.: ил. - 25 x18 см. - 50 экз.

В художественном кожаном переплете с золотым тиснением.

В сборник включены все завершенные сказки А.С. Пушкина.
Издание богато иллюстрировано работами И. Билибина, Б. Зворыкина, В. Васнецова, М. Нестерова, В. Серова, К. Савицкого, А. Лебедева, В. Шварца, С. Соломки, И. Панова, В. Гартмана.

Цена: **35.000** руб.