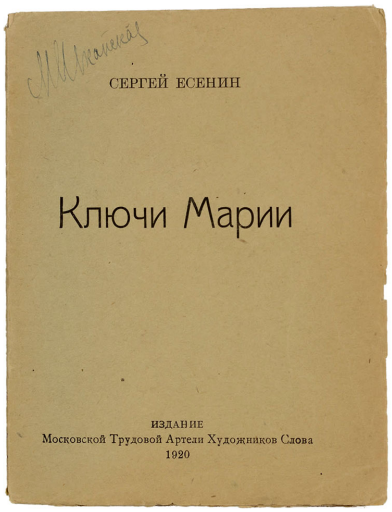

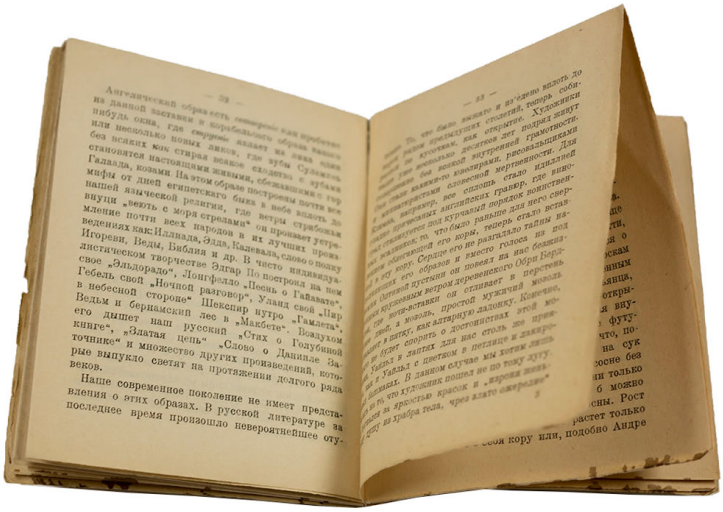

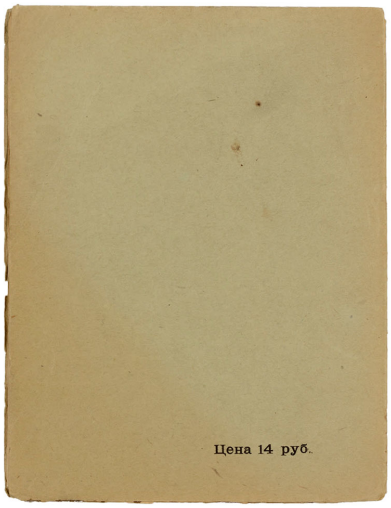

Есенин, С. А. Ключи Марии.

М.: Издание Московской Трудовой Артели Художников слова, 1920. - 42, [3] с. - 15,3 х 11,5 см.

В издательских обложках. Неразрезанный экземпляр.

Автограф поэтессы Марии Шкапской на передней обложке.

Прижизненное издание.

Из библиотеки поэтессы Марии Шкапской.