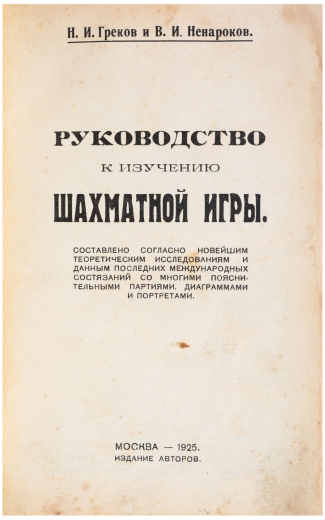
Н. И. Греков и В. И. Ненароков.

РУКОВОДСТВО
К ИЗУЧЕНИЮ
ШАХМАТНОЙ ИГРЫ.

СОСТАВЛЕНО СОГЛАСНО НОВЕЙШИМ ТЕОРЕТИЧЕСКИМ ИССЛЕДОВАНИЯМ И ДАННЫМ ПОСЛЕДНИХ МЕЖДУНАРОДНЫХ СОСТЯЗАНИЙ СО МНОГИМИ ПОЯСНИТЕЛЬНЫМИ ПАРТИЯМИ, ДИАГРАММАМИ И ПОРТРЕТАМИ.

МОСКВА — 1925.
ИЗДАНИЕ АВТОРОВ.

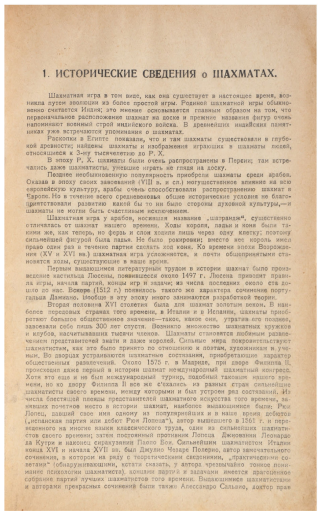
1. ИСТОРИЧЕСКИЕ СВЕДЕНИЯ о ШАХМАТАХ.



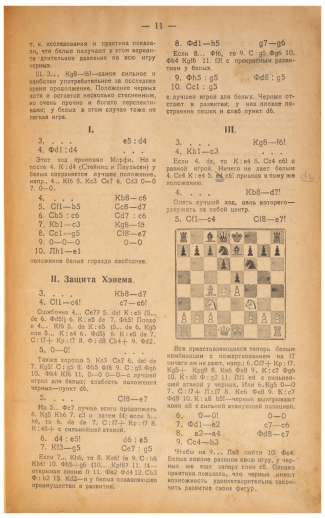

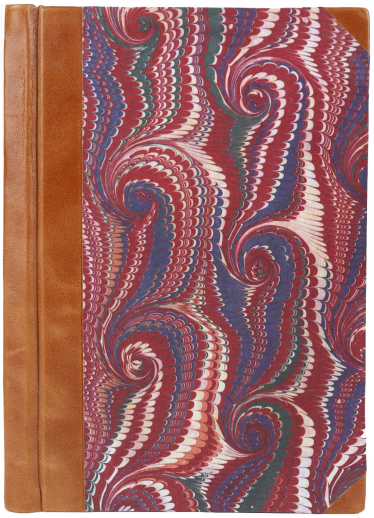

Греков Н., Ненароков В. Руководство к изучению шахматной игры

М.: Издание автора, 1925. - IV, 158 с.: ил. - 22,5 х 15 см.

В современном полукожаном переплете.

Составлено согласно новейшим теоретическими исследованиями и данным последних международных состязаний со многими пояснительными партиями, диаграммами и

портретами.

Цена: 40.000 руб.