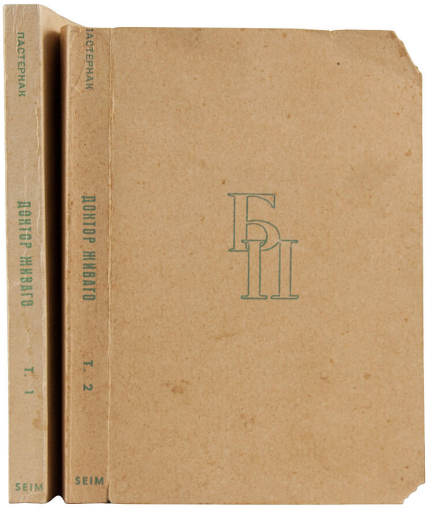

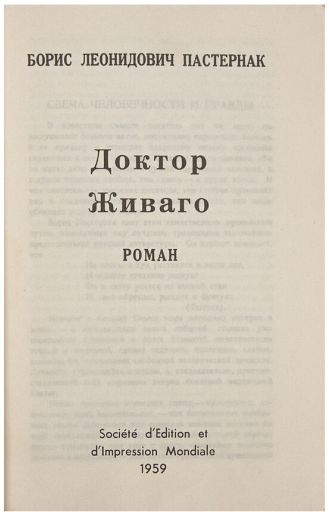

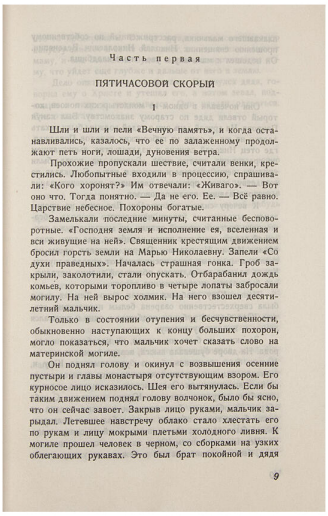

Часть первая

ПЯТИЧАСОВОЙ СКОРЫЙ

1

Шли и шли и пели «Вечную память», и когда останавливались, казалось, что ее по залаженному продолжают петь ноги, лошади, дуновения ветра.

Прохожие пропускали шествие, считали венки, крестились. Любопытные входили в процессию, спрашивали: «Кого хоронят?» Им отвечали: «Живаго». — Вот оно что. Тогда понятно. — Да не его. Ее. — Всё равно. Царствие небесное. Похороны богатые.

Замелькали последние минуты, считанные бесповоротные. «Господня земля и исполнение ея, вселенная и вси живущие на ней». Священник крестящим движением бросил горсть земли на Марью Николаевну. Запели «Со духи праведных». Началась страшная гонка. Гроб закрыли, заколотили, стали опускать. Отбарабанил дождь комьев, которыми торопливо в четыре лопаты забросали могилу. На ней вырос холмик. На него взошел десятилетний мальчик.

Только в состоянии отупения и бесчувственности, обыкновенно наступающих к концу больших похорон, могло показаться, что мальчик хочет сказать слово на материнской могиле.

Он поднял голову и окинул с возвышения осенние пустыри и главы монастыря отсутствующим взором. Его курносое лицо исказилось. Шея его вытянулась. Если бы таким движением поднял голову волчонок, было бы ясно, что он сейчас завоет. Закрыв лицо руками, мальчик зарыдал. Летевшее навстречу облако стало хлестать его по рукам и лицу мокрыми плетьми холодного ливня. К могиле прошел человек в черном, со сборками на узких облегающих рукавах. Это был брат покойной и дядя

9

Пастернак, Б. Доктор Живаго

Роман. [В 2 т.] Т. 1-2. - *Париж: Société d'Edition et d'Impression Mondiale (SEIM), 1959.*

Т. 1: [2], 298 с.

Т. 2: [4], 299-636 с.

14,5 × 9,9 см.

В двух издательских обложках. В отличном состоянии

Малоформатное издание, отпечатанное на тонкой бумаге. В некоторых источниках утверждается, что эта книга была издана ЦРУ (с указанием несуществующего парижского издательства) и 2 тыс. экземпляров было распространено на Всемирном фестивале молодежи и студентов в Вене (1959 год).

Роман «Доктор Живаго» Борис Пастернак закончил в 1955 году, однако советские издательства отказывались публиковать рукопись, считая ее антисоветской. Впервые роман был напечатан в Италии в 1957-м. Затем в течение нескольких лет книга на разных языках появилась в Нидерландах, Великобритании и США.

Цена: **50.000** руб.