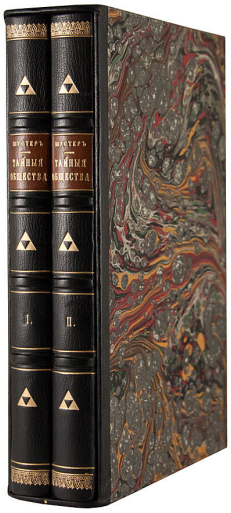

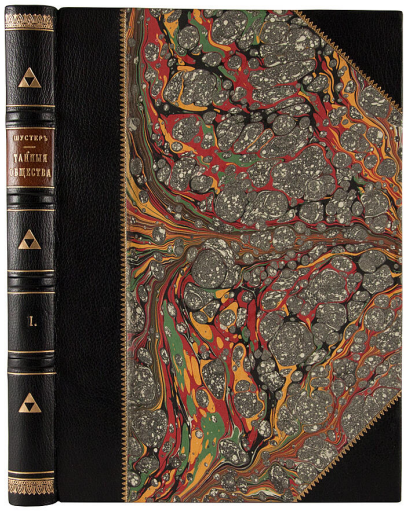

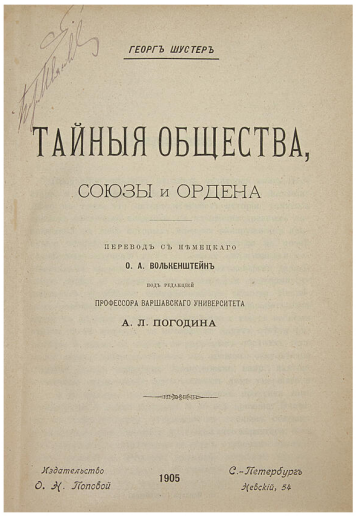

ГЕОРГЪ ШУСТЕРЪ

ТАЙНЫЯ ОБЩЕСТВА,

СОЮЗЫ и ОРДЕНА

ПЕРЕВОДЪ СЪ НѢМЕЦКАГО

О. А. ВОЛЬКЕНШТЕЙНЪ

ПОДЪ РЕДАКЦІЕЙ

ПРОФЕССОРА ВАРШАВСКАГО УНИВЕРСИТЕТА

А. Л. ПОГОДИНА

Издательство О. Н. Поповой 1905 С.-Петербургъ Невскій, 54

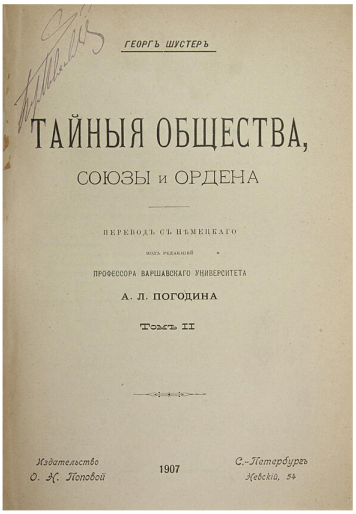

ГЕОРГЪ ШУСТЕРЪ

ТАЙНЫЯ ОБЩЕСТВА,

СОЮЗЫ и ОРДЕНА

ПЕРЕВОДЪ СЪ НѢМЕЦКАГО

ПОДЪ РЕДАКЦІЕЙ

ПРОФЕССОРА ВАРШАВСКАГО УНИВЕРСИТЕТА

А. Л. ПОГОДИНА

Томъ II

Издательство О. Н. Поповой 1907 С.-Петербургъ Невскій, 54

Шустер, Г. Тайные общества, союзы и ордена

Перевод с немецкого О.А. Волькенштейн, под ред. А.Л. Погодина. В 2 т. Т. 1-2. - *СПб.: Издательство О.Н. Поповой, 1905–1907.*

- **Т. 1***: VIII, 312 с.*
- **Т. 2***: VIII, 303 с.*

22,3×14,3 см.

В двух современных полукожаных переплетах, в общем футляре.

Труд немецкого историка Георга Юлиуса Шустера. Главным предметом его научного интереса является исследование эволюции человеческих цивилизаций. В настоящей книге Георг Шустер рассказывает о разнообразных формах тайных объединений, истоки которых уходят еще в эпоху Древнего мира. Автор начинает с возникновения тайных обществ в Египте, Месопотамии, Греции, Палестине, Индии. Затем рассматривает период Средневековья, времена Реформации. В поле зрения Шустера — самые разнородные учения и общества — от культа античных вакханалий до тамплиеров и алхимиков. Основное внимание в период Нового времени отведено, конечно же, истории европейских масонских лож. Кроме того, речь в книге идет о множестве иных организаций, сообществ разных стран: студенческих орденах, иллюминатах, карбонариях, итальянской мафии и многих иных.

Цена: 90.000 руб.